



REPORTE DE IMPACTO 2023

FUNDACIÓN
Amigos
de
El Yunque

TABLA DE CONTENIDO

CARTA DE LA DIRECTORA	01
MISIÓN Y VISIÓN	02
OBJETIVOS	03
EDUCAR PARA CONSERVAR	04
MANEJO DE DESTINO	09
SUSTENTABILIDAD ECONÓMICA	19
CONOCE NUESTRO EQUIPO	22
JUNTA DE DIRECTORES	23
COLABORADORES	24
DONANTES	25
CONVIÉRTETE EN AMIGO DEL YUNQUE	26

CARTA DE NUESTRA DIRECTORA EJECUTIVA

Querido/a Amigo/a de El Yunque,

Como Directora Ejecutiva de Amigos de El Yunque Inc., me enorgullece presentar nuestro informe de impacto para el 2023. Desde nuestro establecimiento en el 2009, nos hemos dedicado a apoyar y mejorar la misión del Servicio Forestal del USDA en Puerto Rico, enfocándonos en el Bosque Nacional El Yunque.

Con la misión de desarrollar iniciativas que promuevan la conservación, la educación y la recreación responsable en la región de El Yunque, nos impulsa la visión de involucrar a las comunidades y socios en la administración del Bosque Nacional El Yunque, un recurso de inmenso valor social y ecológico. Este año ha estado marcado por varios hitos importantes para Amigos de El Yunque:

Programa de donación voluntaria:

Implementamos con éxito un programa de donación voluntaria en varios hoteles de Puerto Rico, que jugará un papel crucial en la financiación de nuestros esfuerzos de conservación. Ahora los visitantes turísticos pueden convertirse en administradores de la conservación de nuestro Bosque Nacional.

Eventos educativos y culturales:

El año pasado, organizamos con orgullo más de 80 eventos educativos y culturales en El Portal, lo que demuestra nuestro firme compromiso de involucrar a la comunidad tanto en la gestión ambiental como en el enriquecimiento cultural. De cara al futuro, estamos entusiasmados de ampliar aún más estas ofertas, aumentando la variedad y participación de todas las disciplinas en las artes y la cultura. Esta expansión no se trata solo de cantidad sino también de enriquecer la calidad de nuestros programas, con el objetivo de beneficiar tanto a la comunidad local como a nuestros visitantes.

Nuestra visión es crear un centro vibrante de aprendizaje e intercambio cultural que resuene e inspire a todos los que se unen a nosotros en El Portal.

Asociación con Mellon Foundation:

Estamos encantados de anunciar que nuestro programa *ArteYunque* ha obtenido un apoyo financiero y técnico crucial de *Mellon Foundation*. Esta asociación es un testimonio del valor y potencial de *ArteYunque*. Con el respaldo de Mellon Foundation, estamos preparados no sólo para continuar sino también para expandir significativamente nuestras exhibiciones y programas de residencia.

Mirando hacia el futuro, nuestro compromiso de proteger el Bosque Nacional El Yunque para las generaciones futuras sigue siendo inquebrantable. Nos dedicamos a aumentar la conciencia ambiental y fomentar el amor por este tesoro natural de importancia mundial.

Extendemos nuestro más sincero agradecimiento a ustedes, nuestros socios y partidarios, por su continua confianza y colaboración. Su participación es crucial para el éxito de nuestra misión y juntos estamos generando un impacto positivo duradero en el patrimonio natural de Puerto Rico.

Un cordial saludo,



CARMEN N. PORTELA
DIRECTORA EJECUTIVA



MISIÓN

Complementar y apoyar los esfuerzos del Servicio Forestal a través del desarrollo de iniciativas que promuevan la conservación, la educación y la recreación responsable en la región de El Yunque.

VISIÓN

La Fundación Amigos de El Yunque fomenta el interés de las comunidades y socios en búsqueda de beneficios a favor de los recursos naturales de incalculable valor social y ecológico del Bosque Nacional El Yunque.

Somos una organización robusta que genera empleos verdes en función del éxito de los 3 pilares de nuestra misión:

- *Educación*
- *Recreación Responsable*
- *Integración comunitaria sostenible*

SUSTAINABLE DEVELOPMENT GOALS





OBJETIVOS

- Optimizar la experiencia de los visitantes en el Portal de El Yunque mediante nuestra programación cultural y educativa.
- Involucrar el sector privado y la comunidad en actividades que promuevan la conservación del Bosque y su sustentabilidad a mediano y largo plazo.
- Crear oportunidades para desarrollar capacidades mediante la herramienta de la educación y voluntariado sobre la importancia del Bosque Nacional El Yunque.
- Aumentar la conciencia ambiental y fomentar el interés en aprender y disfrutar de todo lo que nos provee El Yunque, nuestro tesoro natural de trascendencia mundial que debe ser protegido para nuestro disfrute y el de las generaciones futuras.



EDUCAR PARA CONSERVAR

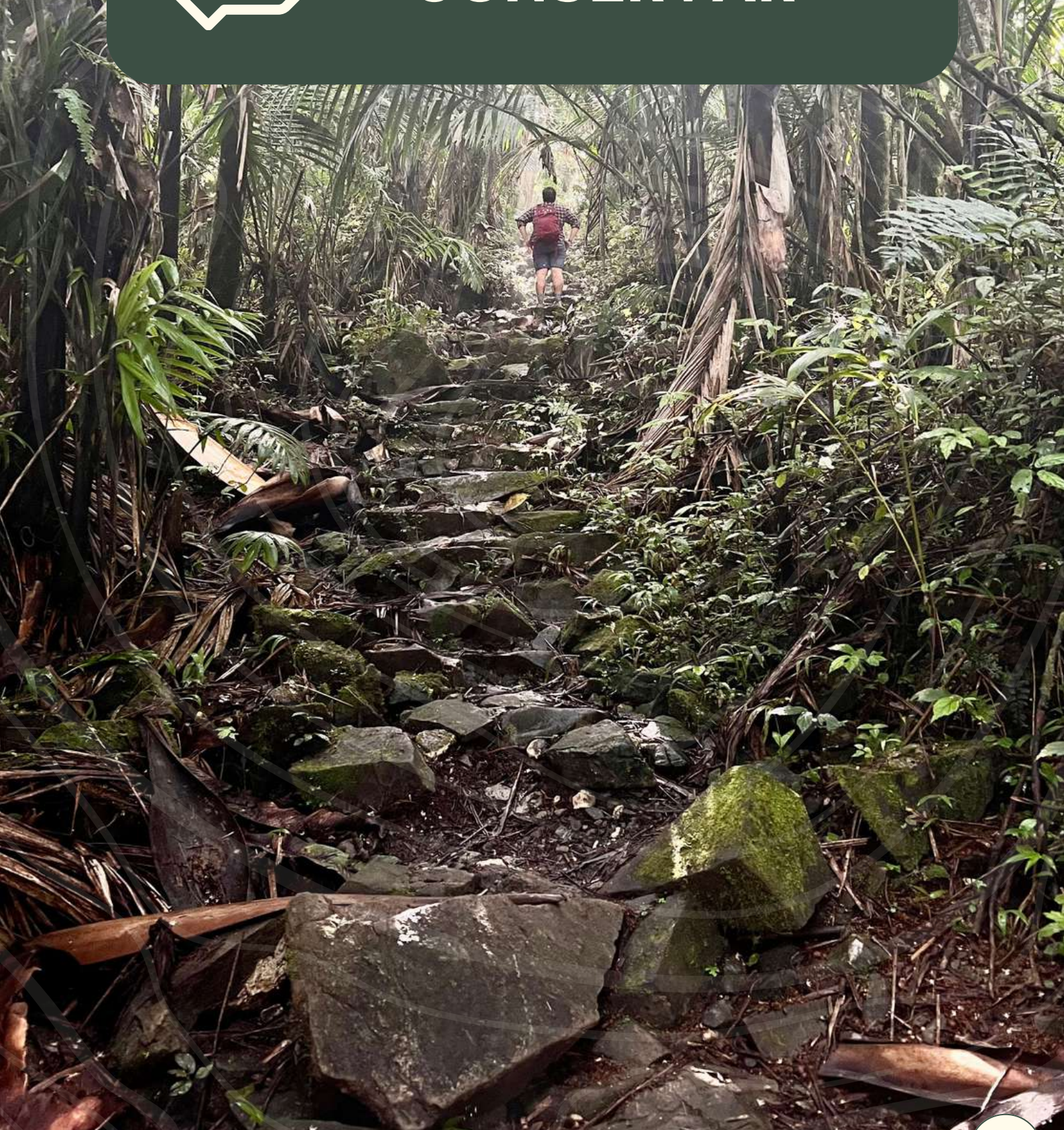



Grupo de estudiantes participando en nuestras Experiencias de Inmersión en la Naturaleza.

Experiencias de Inmersión en la Naturaleza para Niños y Jóvenes

Este año continuamos y adaptamos nuestra experiencia para estudiantes de primaria y secundaria. A través de nuestras experiencias de inmersión en la naturaleza para niños y jóvenes, los estudiantes pueden ampliar su conocimiento sobre la historia, la biodiversidad y las oportunidades de conservación del Bosque Nacional El Yunque.



Estudiantes aprendiendo sobre la biodiversidad de El Yunque.



900+

Estudiantes participaron en nuestras experiencias interpretativas de inmersión en la naturaleza en El Yunque.

32

Experiencias de inmersión en la naturaleza para niños/as y jóvenes ofrecidas en El Yunque.



Entrenando a los Educadores

Puerto Rico y el Mundo: Cambio Climático, desarrollado por Amigos de El Yunque, Inc en conjunto con el programa del USFS *Tropical Forest for Kids* y Ariel E. Lugo, PhD. Elvia J. Meléndez-Ackerman, PhD. Pablo A. Méndez-Lázaro y la profesora Minnette Rodríguez. Es una publicación integral en español que aborda las tendencias globales del cambio climático y ofrece conocimientos y estrategias prácticas para la adaptación, mitigación y resiliencia.

Esta publicación fue diseñada específicamente para las aulas puertorriqueñas. Se alinea perfectamente con los objetivos descritos en la Orden Ejecutiva OE-2018-051 del Gobierno de Puerto Rico, que exige la inclusión de temas de cambio climático en los planes de estudio escolares. Es un documento con información útil y confiable, que incluye datos científicos en el contexto global y local. A nivel internacional cumple con los Objetivos de Desarrollo Sostenible (ODS) de Naciones Unidas, Agenda 2030.

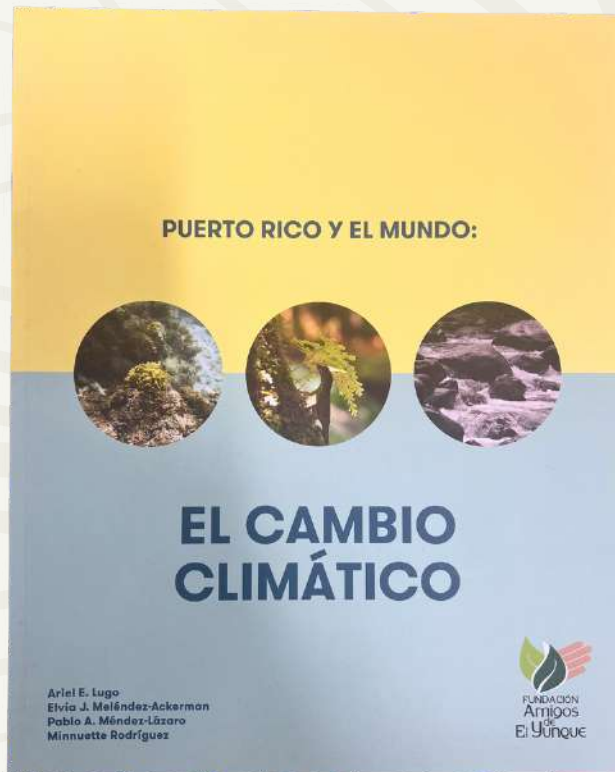

Portada del libro **“Puerto Rico y El Mundo: El Cambio Climático”** escrito por Ariel E. Lugo, Elvia J. Meléndez-Ackerman, Pablo A. Méndez-Lázaro y Minnette Rodríguez.





300+

*participantes (estudiantes,
docentes y colaboradores)
impactados a través de
nuestra publicación
"Puerto Rico y el Mundo:
Cambio climático".*



EL YUNQUE: MANEJO DE DESTINO





El Portal de El Yunque, Río Grande

El Portal de El Yunque

El Portal de El Yunque es un lugar para explorar, descubrir y conectar. Es el centro de visitantes más importante de El Yunque desde que abrió sus puertas en el 1996. Reabrió sus puertas recientemente en enero de 2022 y ofrece información para visitantes, exhibiciones, una tienda, un restaurante y un teatro.

Actualmente es co-manejado por la Fundación Amigos de El Yunque y varias otras instituciones. En El Portal coordinamos y organizamos toda la programación educativa y cultural para la comunidad como festivales, talleres, conferencias, música en vivo y actividades de bienestar.



Taller de turbantes como parte de nuestros eventos culturales.



12

Actividades culturales ofrecidas a la comunidad.





88
*Músicos locales
participaron de nuestra
programación cultural.*





300+

*Participantes en nuestras
actividades nocturnas
educativas e interpretativas
en El Portal de El Yunque.*



6
Eventos recreativos y
de bienestar realizados
en El Portal.

70+

Artesanos/as que participaron en nuestras actividades.





455

Participantes en nuestros eventos educativos en El Portal de El Yunque.





60+

*Participantes nos apoyaron
como voluntarios en
nuestras actividades.*

RESUMEN DEL AÑO

El Yunque: Manejo de Destino
Programa Arte YUNQUE



Memoriam (2023) de Jaime y Javier Suárez. Crédito de fotografía: Adriana Vázquez Acevedo

Programa Arte YUNQUE

Arte YUNQUE presenta la exposición NATURA, que consta de ocho instalaciones creadas por artistas puertorriqueños. Estas obras se encuentran ubicadas en la recién inaugurada Vereda de Ciencia y Conservación, ubicada en el Centro de Visitantes El Portal en El Yunque.

NATURA es una exploración poética en la intersección del arte, la naturaleza y El Yunque. Las obras abordan temas que incluyen las dimensiones políticas del paisaje, la biodiversidad, el suelo, las tradiciones y las conexiones ancestrales con El Yunque.



El Portal del Yunque: Presencia y Lique (2023) de Ivelisse Jiménez. Crédito de fotografía: Adriana Vázquez Acevedo

Esta exposición es posible gracias al patrocinio de:

Servicio Forestal - Bosque Nacional El Yunque, Fundación Segarra Boerman, Nachman & Guillemard PSC, Banco Popular de Puerto Rico, Familia Kehle, Carlos Cabrero (Tres Palmas), Casillas, Santiago & Torres Law, Rachel Templeton, Familia Elías-Sierra, GIB Development, PR3 Investment, Hiram Pérez Arrillaga, Jerry Szilag, Beatriz Martí Soler, HCEDORMAKER_Arquitectos, Diego, Sebastián y Gastón Vázquez-Guillemard, The ArtWalk Puerto Rico. Este proyecto está curado por Georgina Vega Porrata/ theartwalkpr.



SUSTENTABILIDAD ECONÓMICA



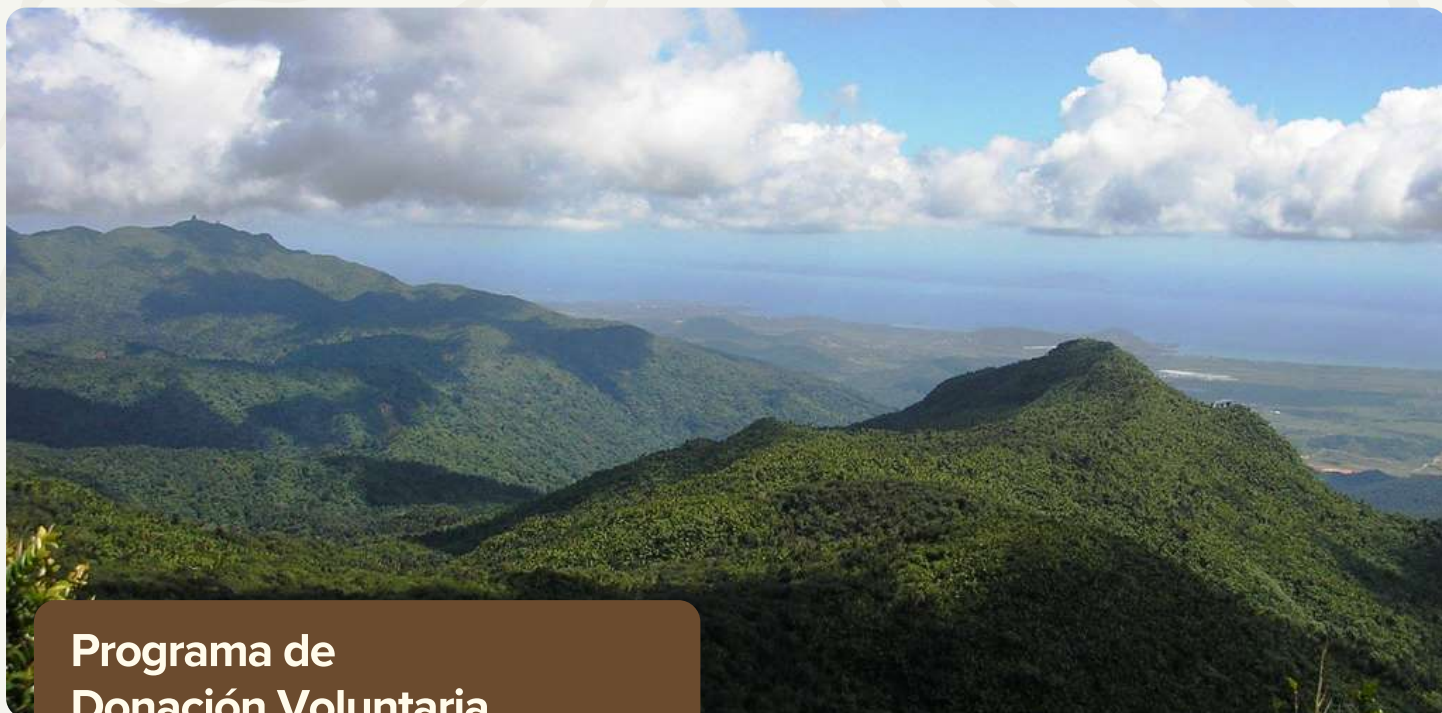

Programa de Donación Voluntaria

Celebramos la firma del acuerdo entre Wyndham Grand Rio Mar Rainforest Beach & Golf Resort y Wyndham Palmas Beach Golf Boutique Report y Fundación Amigos de El Yunque. A partir del 1ro de noviembre de 2023 los huéspedes alojados en sus propiedades podrán donar \$1 por noche para apoyar los esfuerzos de conservación de nuestro Bosque Nacional El Yunque.

Esta iniciativa es histórica en Puerto Rico y muestra cómo la industria hotelera y el sector de conservación ambiental pueden colaborar a favor de la protección de nuestros recursos naturales. Esperamos expandir este programa a hoteles, *Bed & Breakfasts* e industrias adicionales en la isla.



“Pacto por la protección de El Yunque”, artículo escrito por Adriana Tirado Díaz publicado en el *El Nuevo Día*.



Espacio para eventos privados en El Pabellón de Conexiones, ubicado en El Portal de El Yunque.

Espacio para Eventos

Al reservar El Portal no sólo disfrutarás de este hermoso lugar rodeado de naturaleza, sino que también estarás contribuyendo a la sostenibilidad de los programas educativos de la Fundación Amigos de El Yunque.

Todas las ganancias de los eventos celebrados en El Portal se utilizan para programas de conservación ambiental en apoyo del Servicio Forestal de los EE. UU. - Bosque Nacional El Yunque.

También es una de las estructuras arquitectónicas más ecoeficientes del país. Los eventos comerciales de El Portal se gestionan en parte con el apoyo de nuestro socio *7.29 Event Planning & Venue Management*.

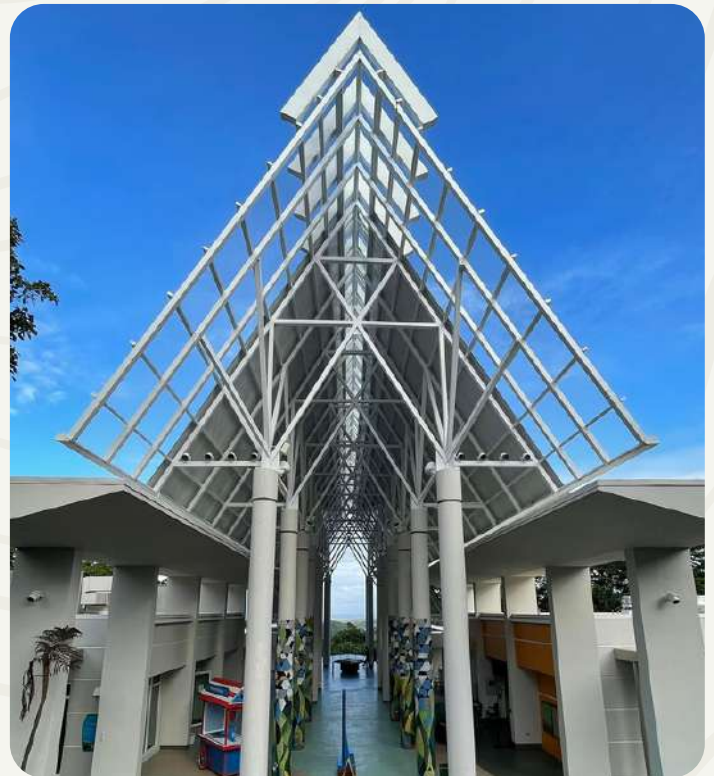

Celebra tu evento en El Portal de El Yunque.

CONOCE NUESTRO EQUIPO



CARMEN N. PORTELA MARTÍNEZ
Directora Ejecutiva



NANCY MERLO HERNÁNDEZ
Directora de Alianzas y
Participación Comunitaria



YARITZA BOBONIS VÁZQUEZ
Coordinadora de
Programas y Eventos



CRISTINA GONZÁLEZ RODRÍGUEZ
Coordinadora de
Mercadeo y Eventos



MARÍA DEL C. MATOS TORRES
Coordinadora del Programa de
Artesanos y Asistente de Eventos

JUNTA DE DIRECTORES

ARIEL E. LUGO
Presidente

VANESSA FIGUEROA
Vice-Presidenta

ANDRÉS FERNÁNDEZ
Tesorero

ELSIE DE JESÚS
Secretaria

EFRÉN PAGÁN
Miembro de Junta

JOSÉ FERNANDO VÁZQUEZ
Miembro de Junta

MARCELA CAÑÓN
Miembro de Junta

ELVIA MELÉNDEZ-ACKERMAN
Miembro de Junta

NICK BROKAW
Miembro de Junta

ENRIQUE J. VILA-BIAGGI
Miembro de Junta

KATALINA PUIG
Miembro de Junta

KEENAN ADAMS
Ex-officio



¡UN AGRADECIMIENTO ESPECIAL A NUESTROS COLABORADORES!

Arte-Suelo-Ser, Inc.
Artesanos del Este
Asociación de Observación, Difusión
Astronómica y Ciencias del Espacio (AODACE)
Asociación Puertorriqueña de Interpretación y
Educación (APIE)
Birds Caribbean
Birding Puerto Rico
Centro Ambiental Santa Ana
Club 4-H
Corazón Latino (CIRMA TEAM)
Comité de Desarrollo Barrio Cubuy, Inc
Coalición Pro Corredor Ecológico del Noreste
Conservation Opportunity
Departamento de Educación – Prog. de Ciencias

Eastern National
Ecological Conservation PR
Environment for the Americas (EFTA)
Fundación Alma de Bahía
Fundación Luis Muñoz Marín
Geoambiente del Caribe, Inc.
Grupo Bombaé
La Maraña
Love In Motion (CIRMA TEAM)
Luquillo LTER Schoolyard-UPR, Río Piedras
Luquillo Long-Term Ecological Research
Program
MarEducados
Metamorfosis Yoga
Moviarte
Movimiento Juvenil de Educación Ambiental
Municipio de Canóvanas
Municipio de Río Grande

Para La Naturaleza (CIRMA TEAM)
Pajareo Virtual
Peacework
Polinizadores Solidarios
Producir, Inc.
Red para el Desarrollo del Voluntariado de
Sagrado Corazón
RCE Puerto Rico-Red de Educación para el
Desarrollo Sostenible (REDeS)
Scuba Dogs Society
Servicio de Extensión Agrícola
Sociedad Ornitológica Puertorriqueña (SOPI)
Tropical Breeze Escapes
Tropical Responses to Altered Climate
Experiment (TRACE)

Organización Pro Ambiental y Sustentable (OPAS)
Puerto Rico Hardwoods
Universidad Ana G. Méndez, Gurabo
Universidad Interamericana de Puerto Rico -
Recinto Metropolitano
Universidad Interamericana de Puerto Rico -
Recinto Fajardo
Universidad de Puerto, Recinto Carolina
Universidad de Puerto Rico, Recinto Río Piedras
Universidad de Puerto Rico, Departamento de
Ciencias Ambientales – Río Piedras
US Fish and Wildlife Service
US Forest Service - El Yunque National Forest
US Forest Service - International Institute of
Tropical Forestry (IITF)
Vitrina Solidaria (CIRMA TEAM)
Zenderos Forest Therapy



DONANTES Y AMIGOS DE EL YUNQUE

Banco Popular de Puerto Rico
Birds Caribbean
Casillas Santiago & Torres LLC
El Yunque Food Corp.
First Bank Puerto Rico
Fundación Segarra Boerman
Fund II Foundation
GIB Development LLC
Nachman & Guillemard Law
National Park Trust
Ocean Lab Brewing Co.
PR3 Investment, LLC
US Forest Service El Yunque National Forest
The Nature Conservancy
Tres Palmas Entreprises
Travel Unity



PROGRAMA DE DONACIÓN VOLUNTARIA:

Wyndham Grand Rio Mar Rainforest Beach & Golf Resort
Wyndham Palmas Beach Golf Boutique Report

¡CONVIÉRTETE EN AMIGO DEL YUNQUE!



Ayuda a la conservación, educación y recreación responsable de la región de El Bosque Nacional de El Yunque.

¡DONA HOY!

info@amigosdelyunque.org
www.amigosdelyunque.org



@fundacionamigosdelyunque



REPORTE DE IMPACTO 2023

FUNDACIÓN
Amigos
de
El Yunque